

INFORMACIÓN PARA LA TEMPORADA 2021
Actualizado el 6 de Agosto de 2021

TELEFONOS UTILES:

WhatsApp Turismo - 2954 -299843

En este whats app están disponibles los mapas de atractivos – servicios y cuadro de distancias para enviar a quienes soliciten.

Fiscalización Turismo (Por consultas vinculadas a hotelería): **2954 55-8618**

Mercado Artesanal: 02954 **430168**

Horarios de Atención Mesa de Informes TURISMO:

Sábado y domingo: de 10 a 13 hs
de 16 a 20 hs

Horarios de Atención MERCADO ARTESANAL SANTA ROSA:

Lunes a viernes: de 8 a 18 hs
Sábado: de 9 a 13 hs y de 15 a 19 hs

PARQUE LURO

ABIERTO – Con permiso gestionado previamente – Quien no lleve el permiso no podrá ingresar a la Reserva

Desde el sitio: <https://turismo.lapampa.gob.ar/> se puede ingresar a “Visitas a Parque Luro” y desde allí gestionar permisos y reservas.

Días: martes a domingo

Horario: de 11 a 17 hs

Gestión de permiso en: permisos.lapampa.gob.ar

Cupo máximo por día: 200 personas

Valor entradas: General **residentes** en La Pampa **\$50** // **General** de otras provincias o países **\$100** // **Ingreso al Castillo \$100.**

Las visitas al Castillo son en grupos de hasta 5 personas – Se visita únicamente la planta baja.

El restaurant y cabañas, a cargo del concesionario Churrinche, con reserva previa:

Web: <https://churrinche.com.ar/>

Facebook: @churrincheoficial

TEL: 02954-411490

02954-15333073

02954-15649789

EDUARDO CASTEX

Parque de la Prehistoria: abierto

Horarios:

- Lunes a viernes de 10 a 12 hs y de 14 a 18 hs.
- Sábado, domingo y feriados de 10 a 18 hs

Entrada general: \$ 100

Mail: eduardocastexcultura@gmail.com

Teléfono: 2334-445165 (de lunes a viernes de 8 a 12 hs)

Cel: 2334 415114

Visitas Guiadas Circuito Histórico Turístico “Juan Ricardo Nervi” (durante todo agosto)

La Municipalidad ofrecerá **visitas guiadas por el Circuito Histórico Turístico “Juan Ricardo Nervi”** en el mes de su centenario.

El recorrido incluye ocho lugares icónicos de la vida del poeta en su localidad.

Para conocer días y horarios, comunicarse al teléfono: **02334 – 445165**.

Las guías se realizarán cuidando los protocolos sanitarios vigentes.

TOAY

Museo Olga Orozco – Abierta desde el viernes 6 de agosto

Recorrido autoguiado que se podrá hacer de lunes a viernes de 10 a 17 hs, y sábado, domingo y feriados de 15:30 a 18:30 hs.

Contacto al mail: cmolgaorozco@lapampa.gob.ar. Tel: 02954 83 5880. Avda. Regimiento 13 de Caballería 1102.

GENERAL PICO

Parque Recreativo Delfín Pérez - Abierto

Horarios: 9 a 20 horas, con aplicación de protocolos de prevención de COVID, como son el uso estricto de barbijo y el distanciamiento social.

También está habilitada la pesca. Los pescadores deberán presentar el permiso correspondiente de pesca, el cual pueden solicitarlo en la Oficina de recursos Naturales. Tel: 02302-427319

CONSULTAS SOBRE NAICÓ, tener en cuenta:

Naicó es un patrimonio cultural de Nación, que pertenece a la localidad de Ataliva Roca.

La Secretaria de Turismo no lo administra; se ocupa del corte de paso y cartelería para salvaguardar a los visitantes.

Sábado 7 y domingo 8 de Agosto

Habrá presencia de **personal de la Secretaría**; en el horario de **11 a 17 hs** aproximadamente.

Estarán en la **zona de la estación**, y recorriendo el predio.

Brindarán información y realizarán una pequeña encuesta para analizar el perfil del visitante.

Se realizará 1 visita por la tarde, con ingreso al predio de la Estación, acompañando y guiando el ingreso de los turistas.

Los **sanitarios** (al lado de la estación) permanecerán abiertos y la atención y limpieza de los mismos, estará a cargo de alguien de la familia Olie.

PRECAUCIONES:

- Se ruega a los visitantes tener precaución al acercarse a los edificios y/o ruinas del lugar; por peligro de derrumbe.
- Se solicita la limpieza del lugar y no arrojar residuos o regresar con los mismos.
- Circular con precaución y respetando velocidades en los caminos vecinales, camino a la Virgen y al Puente Negro.

VISITAS A COLONIA MENONITA

Ante consultas de interesados, se recomienda contratar servicio de guías.
Contacto: Paulo Sotile – Referente Turismo Guatraché: **CEL:** 2923 69-4388

Tener en cuenta antes de viajar a visitar Menonitas:

- No todas las familias están dispuestas a recibir visitas
- Las guías saben bien adónde se puede ir, cuáles son las familias dispuestas a recibir visitantes
- Si se emprende el viaje sin guía: ser lo más respetuosos posible, preguntar antes de tomar fotografías, solicitar permiso para ingresar a las propiedades
- **IMPORTANTE:** tener en cuenta que el domingo es día de descanso y probablemente no haya familias dispuestas a recibir visitantes

GUATRACHE

Laguna Guatraché - Parque Recreativo Samuel Novick

Se podrá realizar reuniones sociales y familiares hasta un máximo de 30 personas, en el horario de 07:00 a 24:00 horas

Camping Municipal, apto para carpas, casilla y motorhome.

Consultas: **Tel:** 2924 492791 (de 9 a 13 hs)

WhatsApp: 2923 694388

Mail: oficinaturismoguatrache@gmail.com

Habilitaciones del **Parque Termal**. Reservas y consultas al **2923 536656**

Ingreso libre y gratuito.

Servicios: sanitarios, juegos infantiles, mesas y parrillas. Fogón **\$100**.

Proveeduría abierta fines de semana.

Por disposición municipal, **está prohibido ingresar con mascotas**.

INTENDENTE ALVEAR

Museo municipal “Almacén de Pepa” abierto de lunes a viernes de 8 a 12 hs.

Para visitas por la tarde y fines de semana, reservar previamente.

Contacto:

Web: cultura@intendentealvear.gob.ar

WhatsApp: 2302 48 2015

El Ecoparque “La Casa de los Abuelos” también está abierto.

Consultas y reservas:

Tel: 02302 56-5693

Mail: ecoparquealvear@hotmail.com

VICTORICA

El Parque Los Pisaderos está **abierto** para modalidad carpa o motorhome.

Consultas: Cel: 2338 402486

Mail: turismovictorica@yahoo.com.ar

Tel: 02338 432846

SANTA ROSA

La Reserva Natural Urbana La Malvina está **abierta** a diario desde las **8:00 hasta las 19:00 hs** para recorrer los diversos senderos en sus 130 hectáreas.

Se incorporó cartelería con tres Senderos demarcadas en colores (Rojo, Amarillo y Verde) por grado de dificultad, con teléfonos de urgencia.

La Reserva Natural Urbana Los Caldenes (12 hectareas) también es de **libre circulación toda la semana**, se están agregando mesas y bancos sobre calle Avila, Blanco Encalada y Liberato Rosas.

REALICO

Hoteles y cabañas trabajan con reserva previa.

El Parque Recreativo está abierto y se puede acampar. Consultas:

Tel: 02331-462780 (mensajes)

Web: municipio@realico.gov.ar

El sector gastronómico está trabajando normal.

GENERAL ACHA

Los **espacios al aire libre** están habilitados nuevamente para actividades recreativas y encuentros sociales.

Muestra Pictórica de Andres Arcuri.

Sábado 7 y domingo 8 de agosto se realizará una muestra pictórica de Andres Arcuri **en el SUM de la Escuela N° 11.**

Horarios:

Sábado 7: de 10 a 12 hs/ de tarde de 15 a 18 hs. Charla "El Artista en el entorno" a las **11 hs**, disertante Ricardo Arcuri.

Domingo 8: de 15 a 19 hs.

Inscripciones previas en Casa de la Cultura:

Tel: 2952-416404
CUPOS LIMITADOS

CAMPING LAGUNA UTRACAN

Está **abierto hasta las 18 hs.** No es necesario reserva previa.
Sábado y domingo la Municipalidad de General Acha realiza trazabilidad a los visitantes.
No hay por ahora servicio de Proveduría.

PARQUE NACIONAL LIHUÉ CALEL

Abierto al público; cupos limitados y se deben respetar las medidas distanciamiento.

Es necesaria una reserva previa al: WhatsApp: **2954-684228**

Sitio web: www.facebook.com/pnlihuecalel/

Para el sábado 14 de agosto dispondrán de un transporte habilitado desde Santa Rosa ó General Acha – VEMECHI SRL – 2954 -479083
También guiadas especiales con los guías: Juan Pablo Pollack / Viviana Alzuri y Tamara Botana

GUÍAS HABILITADOS EN LA PAMPA

Inscriptos en el Registro de Guías de la Secretaría de Turismo

- **Juan Pablo Pollak** - Guía Especializado (montaña y tracking) – Santa Rosa – Contacto: **02954-15678444**
- **Javier Alberto Schwab** – Guía Profesional (bilingüe) – Colonia Barón – Contacto: **02302-15516312**
- **Gustavo Marcelo Suárez** – Guía Especializado, guía Multilingüe (actividades acuáticas, buceo) – Santa Rosa – Contacto: **02954-15591534**

PESCA DEPORTIVA

Lugares habilitados en La Pampa por la Dirección General de Recursos Naturales

Por consultas y/o permisos:

Santa Rosa: 2954 292778

General Pico: 2302 212185

LAGUNAS PUBLICAS sujetas a la situación sanitaria y normas que establezcan los municipios responsables:

- "Parque Delfín Pérez" (General Pico)
- "Don Tomás" (Santa Rosa)

CAMPOS PRIVADOS

- "Don Francisco". Laguna "Don Francisco". Al norte de Arata.
- "Santa Rosa". Laguna "Chadi Lauquen". Embajador Martini.
- "Mero". Laguna "Chadi Lauquen". Embajador Martini.

VUELOS EN EL MES DE AGOSTO

Vuelo AR1520: **LUNES 9 y MIÉRCOLES 11**

- Salida de Aeroparque **16:55** – Escala en Río Cuarto de 18:20 a 19:20 – Llegada a Santa Rosa **20:40**.
- Salida desde Santa Rosa **21:40** – Llegada a Aeroparque **22:45**. (Sin escala)

Vuelo AR1524: **VIERNES 6 Y DOMINGO 8**

- Salida de Aeroparque **17:10** - Llegada a Santa Rosa **18:35**. (Sin escala)
- Salida desde Santa Rosa **19:30** – Escala en Río Cuarto de 20:45 a 21:35 - Llegada a Aeroparque **22:45**.

Información que se reitera:

LA HUMADA

Referente Municipal es Carina Barrera, su contacto: **2954 60-7538** – Pueden llamar o enviar WhatsApp para consultas por visitas a la zona.

GOBERNADOR DUVAL

Inhabilito el uso de los espacios públicos: balneario, costanera y demás instalaciones para cuidar la situación epidemiológica de la localidad.

Contacto: **2954 401293**. Oficina Turismo Gobernador Duval

LA ADELA

Camping cerrado momentáneamente.

Se recomienda antes de la visita contactarse con la Oficina de Turismo.

Tel: (02931) 421993.

Mail: turismolaadela@gmail.com

VILLA TURÍSTICA CASA DE PIEDRA

Oficina de Informes:

Cel: (02954) 15321553

JACINTO ARAUZ

El Museo Rene Favaloro está abierto.

Horarios:

- De lunes a viernes de **8:00 a 12:00 hs.**
- Sábado y domingo de **18:00 a 20:00 hs.**

ALMACENES DE RAMOS GENERALES

La Red de Almacenes celebró su primer año de existencia. Está integrada por cinco Almacenes: Arata, Ataliva Roca, Intendente Alvear, General Acha y Victorica.

- **ARATA:** el Almacén “La Florida” realiza visitas guiadas los días SABADO de 15 a 18 hs, son gratuitas.
Hay que contactar a Débora Castro al **02302-549219**.
Para visitarlo otros días de la semana, consultar con la Municipalidad.
Tel: 2335-498052

2335-498043

- **ATALIVA ROCA y GENERAL ACHA:** Son casas de comercio que funcionan normalmente de lunes a sábado, en horario comercial.
- **VICTORICA e INTENDENTE ALVEAR:** Para visitarlos es necesario previamente contactarse con las Municipalidades correspondientes.

VICTORICA

Centro de información turística:

Tel: 02338-432846.

WhatsApp: 2338-402486

ESTANCIAS REGISTRADAS EN DPTO FISCALIZACIÓN

- **Nehuen Mapu** - Ataliva Roca - (2954) 521896 / 234625
- **La Holanda** - Carro Quemado - Museo Ortíz Echagüe (2954) 534167 / 473237
- **A Puro Campo** - General Acha - (2952) 432426 (fijo) San Carlos - Luan Toro - (2954) 645443 / 666408
- **Villaverde** - Santa Rosa - (2954) 554340 / 438764 (fijo)
- **La Pampeana** - Sarah - Excelente gastronomía - (2302) 616478 / 616447.
- **Hostal Naicó** - Naicó - (2954) 550463
- **Los Olivos** – Alpachiri – (02954) 15533240
- **San Francisco** – Speluzzi – (02302) 15536173

Cotos de Caza habilitados (según normativa)

- **El Chillen** – Carro Quemado – (02954) 15326023 / 476677
- **La Perichona** – Guatrache – (0291) 156418888 – (02954) 492123
- **La Mota** - General Acha - (299) 5771627
- **Terra Pampa by Caichue (Caichue)**- Loventué - (11) 30197635

Siempre comunicarse previamente con los municipios y/o prestadores.

HISOPADOS VOLUNTARIOS A PERSONAS QUE INGRESAN A LA PROVINCIA

GENERAL PICO

Lunes a sábado: Campito Centenario, Calles 300 y 315, de **9:30 a 11:00 h.**

Lunes a lunes: Predio de La Rural, Calles 40 y 23, de **9:30 a 11:00 h.**

Lunes a viernes: Estación del Ferrocarril, Calles 20 y 19, de **12:15 a 14:00h.**

SANTA ROSA (todos los días)

Terminal de Ómnibus, de **9:00 a 18:00 h.** Ciudad Judicial, de **9:00 a 18:00h.**

Centro Sanitario y Centros de Salud Reconversión, Villa Parque, Aeropuerto y Villa Germinal, de **9:00 a 17:00 h**

En el **resto de las localidades**, los testeos son en cada Centro de Salud de **9:00 a 17:00 hs**

Otras actividades o eventos

Todo agosto en Eduardo Castex

INFORME TURÍSTICO
2334-415114

ABIERTO

PARQUE DE LA PREHISTORIA

LUNES A VIERNES
10 a 12hs | 14 a 18hs

**SÁBADO, DOMINGO
Y FERIADOS**
10 a 18hs

- ENTRADA GENERAL \$100
MENORES DE 5 AÑOS GRATIS

EDUARDO CASTEX MUNICIPIO

CULTURA TURISMO y COMUNICACIÓN



EDUARDO CASTEX MUNICIPIO

f i

Juan Ricardo Nervi

CIRCUITO HISTÓRICO TURÍSTICO

Eduardo Castex - La Pampa - Argentina

8 3 7 6 5 2 4 1

INFORMACIÓN

📍 España 1065 - Eduardo Castex

02334 - 445165

CULTURA TURISMO y COMUNICACIÓN



Sábado 7 y domingo 8 en General Acha

generalacha.gov.ar

Muestra Pictórica

Sobre la obra de **Andres Arcuri** | Retorno al entorno

- 📅 **Sábado 7 de Agosto.**
de mañana | 10 a 12hs. / de tarde | 15 a 18hs.
- 🕒 **Charla “El Artista en el entorno” | 11.00 horas.**
- 👤 **Disertante Ricardo Arcuri.**
- 👤 **Inscripciones previas | Casa de la Cultura.**
(2952) 416404.
- 🎫 **Cupos limitados.**

- 📅 **Domingo 8 de Agosto.**
de tarde | 15 a 19hs.
- 📍 **SUM Escuela N° 11.**



Municipalidad de **General Acha**

Sábado 7 en Ingeniero Luiggi

Sábado 07 de Agosto

Celebramos la niñez

Invitamos a que los niños y niñas participen enviándonos una foto o dibujo con su nombre.

Recibimos fotos y dibujos hasta el día 04/08

Gobierno Ingeniero Luiggi
Cel: 2302548782

INGENIERO LUIGGI
Gobierno Local

Sábado 7 en Quemú Quemú

¡Preparate! ya llega...

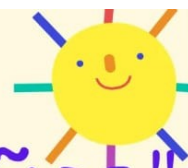

"LA CARAVANA DE LA NIÑEZ"

Taller y Show de Títeres - Taller de Arte -
Juegos Recreativos - Mucha Música y Diversión



SÁBADO 7 - 14:00HS

EN EL PARQUE UBICADO EN BV 9 DE JULIO
(ENTRE IRAZÁBAL Y ECHEVERRY)



MUNICIPALIDAD DE QUEMÚ QUEMÚ

¡Preparate! ya llega...

"LA CARAVANA DE LA NIÑEZ"

Taller de Títeres - Taller de Arte -
Juegos Recreativos

¡Mucha Música y Diversión!



Sábado 7
14:00hs
Parque

Sábado 14
14:00hs
Parque del
Niño

Sábado 28
14:00hs
Plaza Gral
Belgrano

MUNICIPALIDAD DE QUEMÚ QUEMÚ



¡PREPARATE! COMIENZA...

"EL MES DE LA NIÑEZ"

¡HABRÁ MUCHAS ACTIVIDADES PARA VOS!

CICLO DE TEATRO
INFANTIL

LA CARAVANA
DE LA NIÑEZ

BUZÓN DE
DIBUJOS

SORTEOS

PORTAVOCES
DE LA
INFANCIA

MUNICIPALIDAD DE QUEMÚ QUEMÚ

Realicó



CRONOGRAMA DE ACTIVIDADES

5/8 - Lanzamiento del concurso "Infancias en familia" por redes sociales

13/8: Taller de sonidos "Uniendo melodías" en el CDI y por redes sociales

15/8 - Caravana por los barrios y sorteos

20/8 - Obra de teatro "La gata y el ratón" - Cine Teatro La Giralda

24/8 - Llegada de la "Bibliomóvil" frente a la Biblioteca Pte Avellaneda

26/8 - Programa en vivo "Infantilandia" por redes sociales, música, sorteos y juegos



Sábado 7 Catriló:

MES DE LA NIÑEZ

AGOSTO

SÁBADO 7
"Canciones para mirar!"
CasadelaCultura
15.00 hs

DOMINGO 15
BARRILEATA
Predio San Agustín
14.30 hs

DOMINGO 22
Encuentro de Niñ@s
Paseo de la Salud
MURGA - BAILE URBANO
14.30 HS.

VIERNES 27
CINE
CasadelaCultura
funciones a partir de las 14.00 hs.

Municipalidad de Catriló
Dirección de Cultura
Agencia Juvenil
Punto Digital

Ricardo Delfino
Intendente

ENTRADAS TEATRO/CINE SE RETIRAN DE LUNES A VIERNES DE 8.00 A 13.00 HS EN CASA DE LA CULTURA

ADOLFO VAN PRAET

MES DE LA NIÑES!!

Domingo 8 :
Show de " LA RISOTADA",
tortas y chocolate!!

Sábado 14 y domingo 15 :
Cine en General Pico
Para los mas pequeños que no viajan habrá juguetes!!

Domingo 22
Tarde de juegos y diversión!!!
Algodón de azucar, garrapiñadas...

Domingo 29
Show PRODUCTORA DE ARTE
Golosinas y mucho masss...!!

Proximamente mas información!!!! Preparete para disfrutar!!

Organizado por burbujas y respetando protocolos podemos divertirnos!!!